Hautes-Alpes
Bibliothèque départementale

27 mai 2021

Journée « Nouveaux espaces »

Découverte de la

Médiathèque Municipale Michel Serres

de tallard

Anciens locaux : 1999 - 2018

- 100 m² (dont 40 m² partagés)
- 7h d'ouverture hebdo
- Animations occasionnelles (heures du conte en hiver)
- Nombre de documents multiplié par 18 en 20 ans
- Augmentation importante de la population, mais le nombre d'inscrits reste stable : le taux d'inscription est en baisse

	Locaux	Heures ouv. tout public	Heures accueil scolaires	Personnel		Inscrits	Nb livres fonds propre	Budget
1997 Point relais niveau 4	25 m²	1h30 hebdo	0h	1 responsable bénévole formé par la BDP		101	45	3 000 F
1999 BM niveau 3	60 à 100 m² (dont 40m² partagés)	7h hebdo	4h hebdo tous les 15 jours	1 bibliothécaire salarié (qualifié formation BDP, 20h hebdo.)	2 bénévoles	385	129	6 000 F
2014 BM niveau 3	Idem 1999	7h hebdo	6h hebdo (2 écoles et la crèche)	1 responsable d'établissement (cat B, filière culturelle, 1/4 ETP BM) 1 bibliothécaire salarié (qualifié formation CRFCB, 20h hebdo.)	3 bénévoles (accueil + bibliobus = 531h/an)	457	2 343	3 000 €
2016 BM niveau 3	Idem 1999	7h hebdo	8h (2 écoles et la crèche)	1 responsable d'établissement (cat B, filière culturelle, 1/4 ETP BM) 1 bibliothécaire salarié (qualifié formation CRFCB, 20h hebdo.)	+ 1 adj. du patrimoine en formation + 1 renfort pour l'informatisation 3 bénévoles (accueil + bibliobus = 531h/an)	471	-	3 000 €
Depuis 2018 BM niveau 1	250 m²	18h hebdo	8h hebdo (2 écoles et la crèche)	1 resp. du pôle culture et éducation (cat B, filière culturelle, 1/4 ETP BM) 1 responsable d'établissement (cat. C, qualifiée DUT MDL, temps plein)	1 agent d'accueil (formation numérique, 20h hebdo.) 12 bénévoles (interventions ponctuelles)	734	6 000	4 500 € + 11 000 € de plan d'acquisitions (pendant 3 ans)

Médiathèque Tallard

2014 – 2016
Élaboration du projet d'une médiathèque

2014 – 2016
Élaboration du projet d'une médiathèque

- Réalisation de l'avant-projet architectural
- Demande de subvention (Région, Département, État)
- Travail technique avec la BD05 (définition des espaces, calcul des mètres linéaires pour le mobilier, désherbage avant informatisation, choix du SIGB Orphée…)
- Informatisation des collections (environ 4 mois, 2 agents)
- RH : départ à la retraite de la responsable en 2016 , remplacement en interne et recrutement d'un cadre pour le nouveau Pôle culture-éducation (« Vie collective »)
- Rédaction du PSCES par Fabienne Élie-Eynaud (cadre) et Christian Paput (élu à la culture)

Identification des espaces

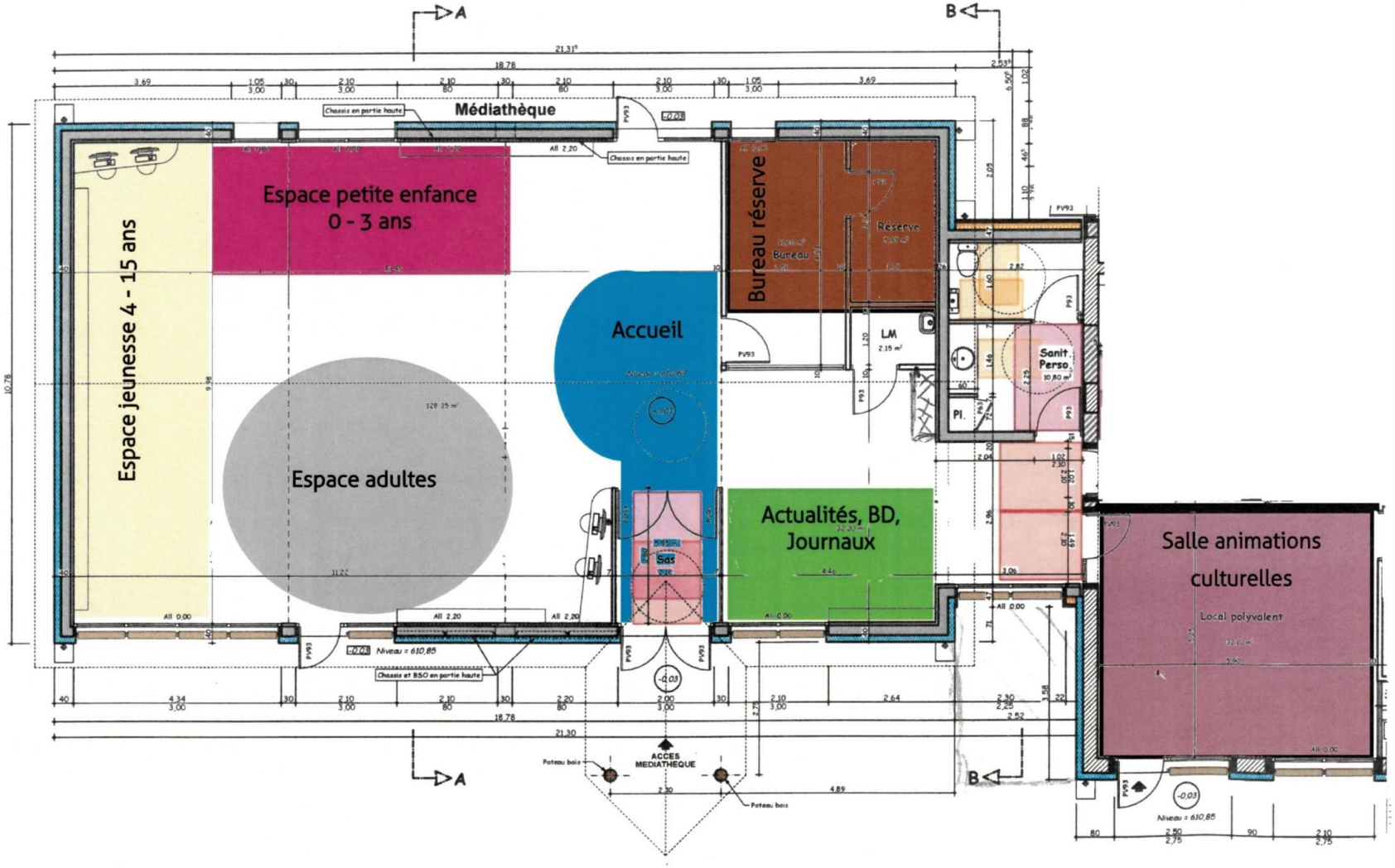

Médiathèque Tallard

2016 – 2018
Travaux

2016 – 2018
Travaux

- Coût bâtiment : 800 000 €
- Financeurs : État (35%), Région (15%), Conseil Général (10%), Commune de Tallard (40%)
- Durée : 18 mois (février 2017 – juillet 2018)
- Architecte : Michel Perrin (Château-Arnoux 04)
- Entreprises des Hautes-Alpes principalement

2016 – 2018
Mobilier : appel d'offres

- Coût : 57 304 €
- Financeurs : État (45%), Département (35%), Commune de Tallard (20%)
- Entreprises retenues : DPC (assises et bacs), Mobidécor (rayonnages)

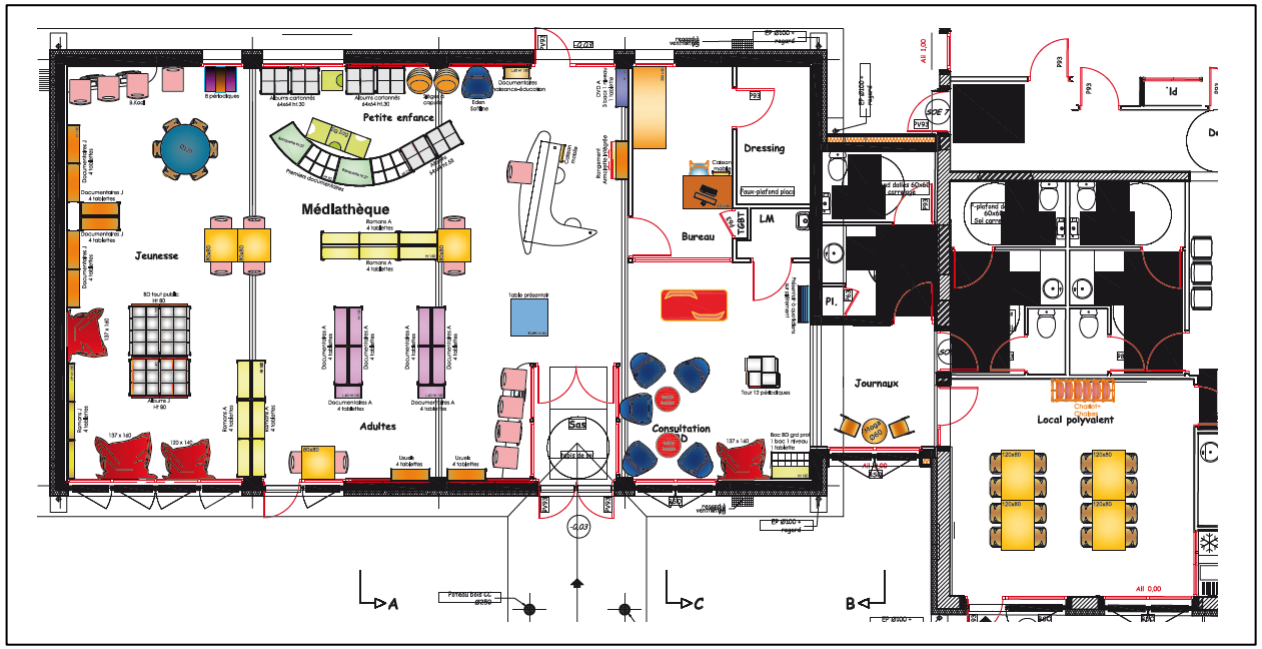

DPC

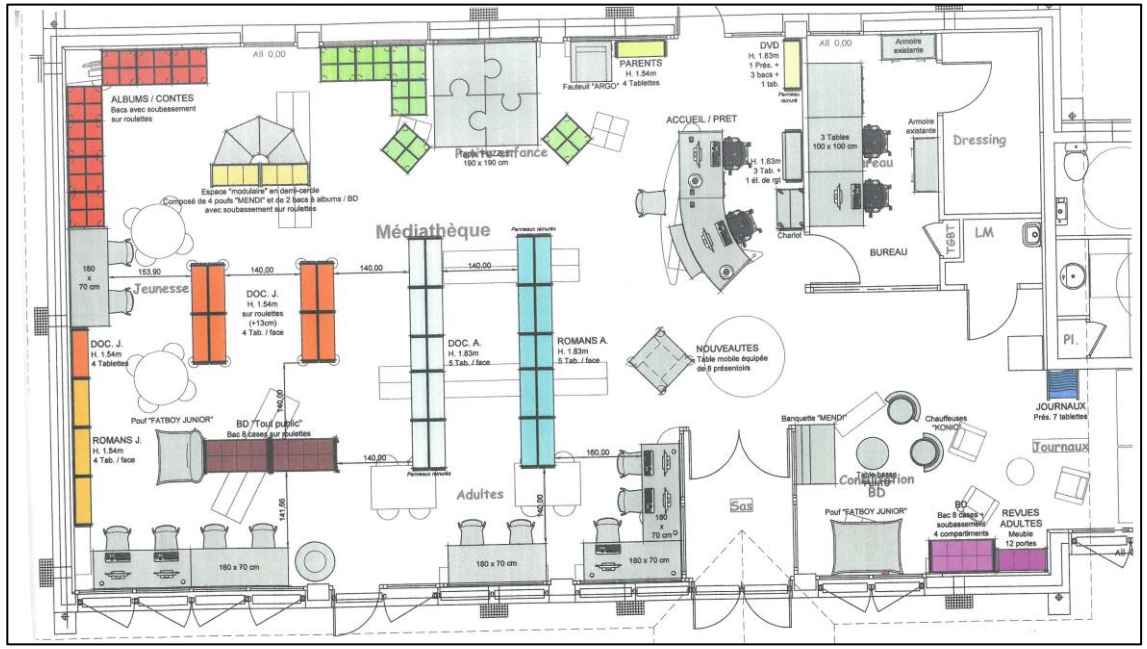

Mobidécor

2016 – 2018
Choix du mobilier

DPC

2016 – 2018
Choix du mobilier

ACQUISITION MOBILIERS MÉDIATHÈQUE
Bordereau des prix

LOT N°1 - Rayonnage & meuble de présentation								
1	Localisation	Type de mobilier	Description	Quantité	Observation	Illustrations (à titre indicatif)	prix unitaire	montant H.T
1.1	Espace accueil	Rayonnage avec un rangement	Rayonnage de 0,60 m de largeur, 0,28 de profondeur et de hauteur maximum 1,50 m avec une armoirette intégrée à la base et fermant à clé	1	Placée derrière l'accueil			0,00 €
1.2	Espace actualités / presse / BD adultes	Meuble revues "adultes"	Meuble, non pivotant, sur roulettes, autobloquantes, avec 12 casiers à périodiques (présentoirs + casiers de rangements). Bicolore.	1	Si rappel bois, couleur hêtre.			0,00 €
1.2.1	Espace actualités / presse / BD adultes	Meuble revues "enfants"	Meuble, non pivotant, sur roulettes, autobloquantes, avec 8 casiers à périodiques (présentoirs + casiers de rangements). Bicolore.	1	Si rappel bois, couleur hêtre.			0,00 €
1.4	Espace actualités / presse / BD adultes	Rayonnage BD "adultes / ados"	Rayonnageavec rappel bois. Hauteur maximum 1,80m avec intégration de 2 bacs à BD avec hauteur réglable. 1 bac simple et 1 bac grande profondeur située au-dessus de 80 cm. Capacité 250 albums	1	Couleur en accord avec le reste du mobilier			0,00 €
1.5	Espace actualités / presse / BD adultes	Table présentoir documents	Table à nouveautés, de forme carrée, avec un plateau et une base équipée de 4 roulettes autobloquantes. Meuble équipé de 8 présentoirs amovibles (2 par face). Hauteur maximum 100 cm. Bicolore avec structure couleur bois (hêtre) et présentoir acier époxy.	1	Pour nouveautés et sélection de documents sur une thématique			0,00 €
LOT N°1 - Rayonnage & meuble de présentation (suite)								
1	Localisation	Type de mobilier	Description	Quantité	Observation	Illustrations (à titre indicatif)	prix unitaire	montant H.T

2016 – 2018
Informatique – appel d'offres

- Coût : 14 000 €
- Financeurs : État (65%), Région (15%), Commune de Tallard (20%)
- Entreprise retenue : Digipage

Médiathèque Tallard

2018
Aménagement

Médiathèque Tallard

Septembre 2018
Inauguration

Début des animations dans la nouvelle structure

14 - 18

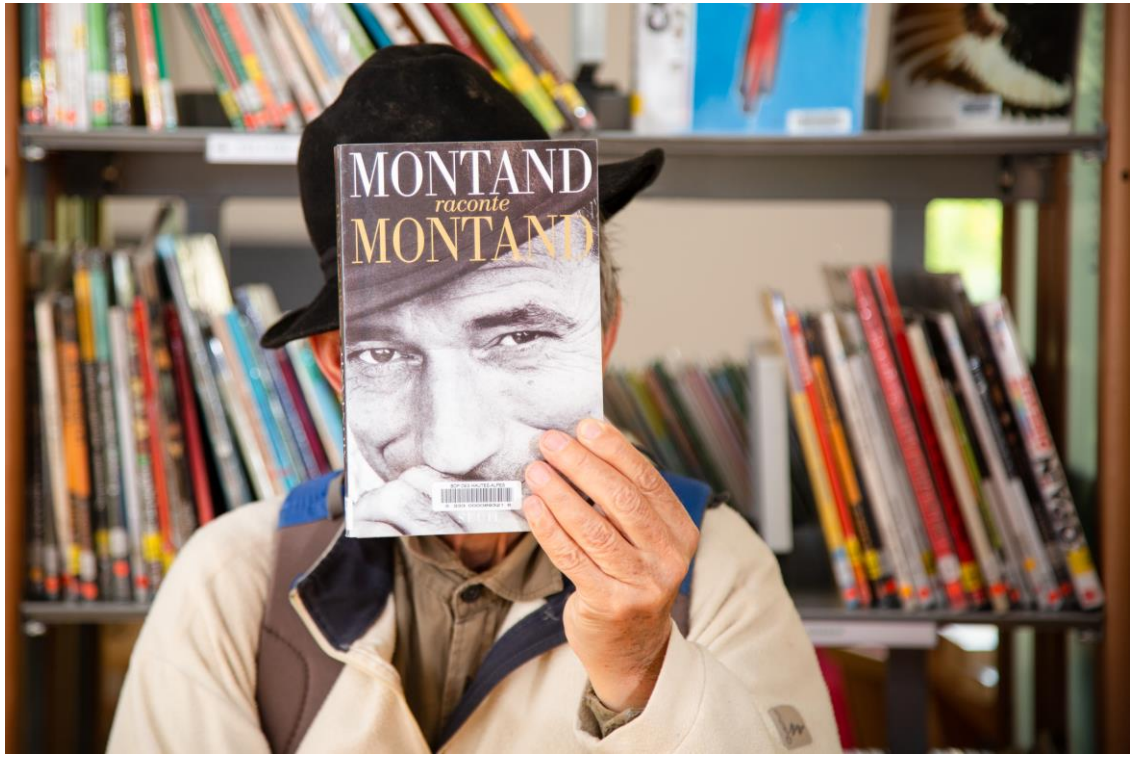

Book-face

Médiathèque tallard

Médiathèque municipale Michel Serres

Vendredi 10 janvier
à 10h30

RDV Poussettes

Avec le concours de la crèche Les Coquins d'Abord

GRATUIT

Accompagnés de leurs parents, grands-parents, assistantes maternelles, les plus jeunes partent à la découverte de leur médiathèque !

Jusqu'à 3 ans.

Médiathèque Michel Serres — tallard

Médiathèque municipale Michel Serres

Samedi 23 novembre
À 10h30

Musique à la bib

Avec le concours de l'école intercommunale de musique

GRATUIT

Chaque mois un nouvel instrument ! Explications, histoires, démonstration. Un moment musical très sympathique !

Médiathèque Michel Serres — tallard

Médiathèque municipale Michel Serres

Mardi 21 et 28 janvier
4 et 11 février
à 15h00

Atelier informatique et internet

GRATUIT

Venez avec vos problèmes et votre matériel

Médiathèque Michel Serres — tallard

Médiathèque municipale Michel Serres

Samedi 11 avril
À 10h00

Atelier d'écriture :

GRATUIT

Venez vous essayer à l'écriture...
Avec Muriel Lambogia,
de l'association L'ami des Mots

Sur inscription à partir de 10 ans

Médiathèque Michel Serres — tallard

Médiathèque municipale Michel Serres

Mercredi 18 mars
à 10h00

L'Heure du Conte

GRATUIT

Une fenêtre ouverte sur le rêve...
Avec le conteur Paul Cayrasso

À partir de 3 ans

Médiathèque Michel Serres — tallard

Médiathèque municipale Michel Serres

Vendredi 14 février
À 19h00

Virginia à la bibliothèque

Virginia Woolf en personne est invitée à la bibliothèque...

Spectacle gratuit

en collaboration avec le Théâtre La passerelle

Réservations au 04 92 52 52 52

La passerelle théâtre Gap

Médiathèque Michel Serres — tallard

Médiathèque municipale Michel Serres

Samedi 28 mars
À 10h00

Rencontre avec Myriam Haegel
(experte sur les questions de masculinité)

GRATUIT

Écoutez dès maintenant les nombreux invités de son podcast **"The Boys Club"** notamment **Olivier Dion, Camille Lacourt et Bilal Hassani** comme vous ne les avez jamais entendus !

Médiathèque Michel Serres — tallard

Médiathèque municipale Michel Serres

Vacances de la Toussaint
28, 29 et 31 octobre

Journaliste dans l'Œuf

GRATUIT

Vie et mort d'une Fake News

En partenariat avec L'ADELHA

La Ligue de l'Enseignement

Avec la complicité du Dauphiné Libéré

Médiathèque Michel Serres — tallard

Médiathèque municipale Michel Serres

Samedi 5 octobre à 10h30

Rencontre d'auteur avec Philippe Gerin

GRATUIT

En partenariat avec la librairie **Au coin des mots passants**, venez échanger avec Philippe Gerin autour de son livre **"Les voyages de Cosme K"**

Médiathèque Michel Serres — tallard

L'ouverture de la médiathèque municipale Michel Serres :

- En trois mois, autant de prêts qu'en 1 an précédemment
- Renforcement des acquisitions par subvention liée à l'investissement sur 3 ans (année civile)
- Lancement des nouveaux services : iPads, programmation culturelle, carte de lecteur
- Instauration des nouveaux tarifs :
  - Gratuité jusqu'à 18 ans
  - 5 € tallardiens
  - 10 € hors Tallard
- Animations gratuites et ouvertes à tous
- Appel à candidatures et constitution d'une équipe de bénévoles

Constats et améliorations

- Mobilier :
  - attention à la quantité, aide de la BD05 pour déterminer le bon nombre de mètres linéaires
  - privilégier les roulettes et le mobilier lavable
  - bacs jeunesse anguleux, pas pratique pour les grands albums
  - BD adultes peu visibles dans des rayonnages → Achat de 2 bacs en 2020, projet d'en acquérir 2 autres en 2021

- Constat du manque de la possibilité de faire le noir dans la salle Duchamblo, frein pour certaines animations (spectacles) → Projet de mise en place d'un rideau occultant

- Absence de zone de présentation pour les albums et les BD → Achat de réglettes à fixer au mur

- Espace de stockage insuffisant → Aménagement des réserves, utilisation du mobilier de l'ancienne bibliothèque

- Lancement du prêt des liseuses → Recrutement de personnel qualifié

Médiathèque Tallard

2019

- Recrutement d'un agent qualifié formation « Métiers du livre »
- Développement de la programmation culturelle
- Mise en place de nouveaux partenariats (ADELHA, Canopé, SolaLuna21…)
- Une nouvelle équipe de bénévoles se constitue et se consolide

2020

- Maintien du lien avec le public pendant le confinement
- Lancement du prêt à emporter « Médiath'ECLAIR »
- Lancement des animations en ligne
- Reconnaissance de la structure par les partenaires du territoire

2021…

- Multiplier les partenariats et les liens (associations, structures locales, bib…)
- Recrutement d'un 2nd agent formé
- Renforcer la communication
- Questionner la signalétique urbaine
- Fibre et WIFI publics

Médiathèque Tallard

Ce projet de lecture publique a été fédérateur et a répondu à une attente.

Conformément au souhait de Michel Serres, la médiathèque municipale de Tallard œuvre à être le lieu social, culturel, de service et d'échange dont les usagers ont besoin.

Merci de votre attention !